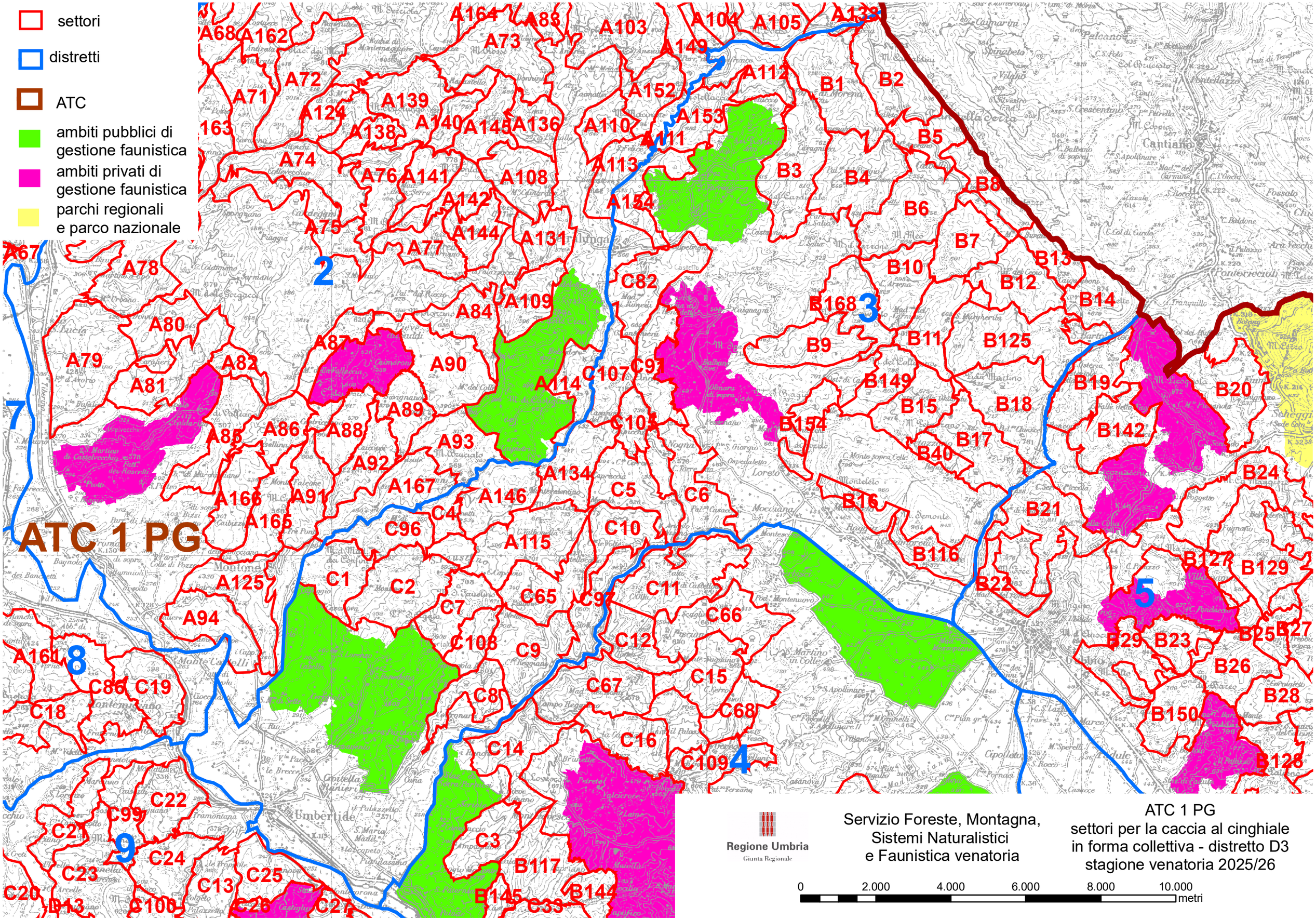
settori
distretti
ATC
ambiti pubblici di gestione faunistica
ambiti privati di gestione faunistica
parchi regionali e parco nazionale
ATC 1 PG
2
3
4
5
7
8
9
A68 A162 A164 A88 A103 A104 A105 A138 A73 A149 A112 B1 B2 A72 A71 A139 A124 A163 A138 A140 A145 A136 A152 A153 A110 A111 B5 A74 A76 A141 A108 A113 B3 B4 B8 A142 A154 B6 A75 A144 A131 A77 B7 A67 A78 B10 B13 B12 B14 C82 A109 A84 B168 A80 A87 B9 B11 B125 A79 A82 A90 C91 A114 C107 B149 B19 B20 A81 A89 B15 B18 C104 B154 B142 A85 A86 A88 A93 B17 B40 A92 A134 B24 A166 A91 A167 A146 C5 C6 B16 B21 A165 C4 C96 C10 A115 B116 B127 B129 A125 C1 C2 C65 C97 C11 B22 A94 C7 C66 C108 C9 C12 B29 B23 B25 B27 A161 C86 C19 C67 C15 B26 C18 C8 C68 B28 B150 C14 C16 C109 B128 C22 C99 C21 C24 C3 B117 C23 C13 C25 B145 B144 C20 D13 C100 C26 C27 C33
Montone
Umbertide
Montemalano
Cantiano
Regione Umbria
Giunta Regionale
Servizio Foreste, Montagna, Sistemi Naturalistici e Faunistica venatoria
ATC 1 PG
settori per la caccia al cinghiale in forma collettiva - distretto D3
stagione venatoria 2025/26
0 2.000 4.000 6.000 8.000 10.000
metri